Scheda della famiglia di prodotto

LEDguardian ROAD FLARE

2 in 1
Può essere utilizzata come luce di segnalazione e come torcia

rotazione a 360 gradi
La funzione di segnalazione luminosa arancione rotante a 360 gradi è visibile a grande distanza

Montaggio magnetico
Grazie alla funzione magnetica e al gancio, la luce di segnalazione a LED può essere fissata in vari modi.

3 batterie AAA incluse
Prontezza operativa. Con le tre batterie AAA in dotazione, la torcia di emergenza è pronta all'uso subito dopo l'acquisto.

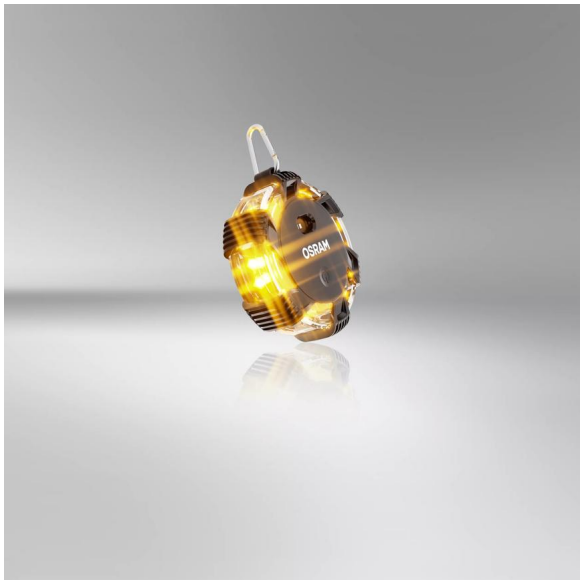

Luce è sicurezza-Vedere ed essere visti con OSRAM

Sempre pronti grazie alle lampade di emergenza e sicurezza OSRAM. LEDguardian ROAD FLARE è una luce di segnalazione a LED compatta per varie situazioni sulla strada e per piccoli interventi di ispezione sul veicolo. La funzione di luce di segnalazione arancione rotante a 360 gradi di LEDguardian ROAD FLARE è visibile a grande distanza e può fornire informazioni cruciali su una situazione di pericolo in caso di emergenza. La torcia offre tre diverse modalità di funzionamento per un totale di 16 LED di alta qualità a lunga durata: funzione di luce di segnalazione lampaegginate arancione rotante a 360°, permanente e luce bianca per la funzione di torcia. Inoltre, LEDguardian ROAD FLARE convince per la sua superficie antiscivolo e repellente allo sporco, per il pratico gancio di

© 2025, OSRAM GmbH. Tutti i diritti riservati

fissaggio e per la sua resistenza, tanto da poter essere investita da un'auto** senza perdere le sue prestazioni. LEDguardian ROAD FLARE è stato testata e approvata nel nostro laboratorio di simulazione ambientale certificato per le influenze esterne estreme in termini di acqua, polvere e impatto da caduta. Secondo le classi di protezione IP54 e IK07, LEDguardian ROAD FLARE è resistente all'acqua, alla polvere e agli urti. Con le tre batterie AAA in dotazione, la luce di segnalazione è pronta all'uso subito dopo l'acquisto. OSRAM offre una garanzia di 2 anni su questo prodotto* LEDguardian ROAD FLARE non è omologato come luce di emergenza in Germania ai sensi delle norme tedesche sulle licenze stradali (StVZO). Si prega di osservare i requisiti e le leggi speciali dei paesi al di fuori della Germania per quanto riguarda l'uso e il funzionamento di una luce di emergenza aggiuntiva nel traffico stradale.

*Per le condizioni precise consultare: www.osram.it/am-garanzia

**Testato su un'auto di media cilindrata a passo d'uomo

© 2025, OSRAM GmbH. Tutti i diritti riservati

Scheda della famiglia di prodotto

Dati tecnici

	Informazioni sul prodotto	Informazioni generali sul prodotto	Dati elettrici	
Descrizione del prodotto	**Applicazione (categoria e prodotto)**	**Numero d'ordine**	**Potenza nominale**	**Tensione nominale**
LEDguardian ROAD FLARE	Warning and safety lights	LEDSL303	1 W	4.5 V

	Dati fotometrici			Physical Attributes & Dimensions
Descrizione del prodotto	**Temperatura di colore**	**Flusso luminoso**	**Tonalità di luce del LED**	**Peso prodotto**
LEDguardian ROAD FLARE	6500 K	75 lm	Flash: orange/amber / Torch: white	176.00 g

				Colori e materiali
Descrizione del prodotto	**Lunghezza**	**Larghezza**	**Altezza**	**Colore attacco**
LEDguardian ROAD FLARE	111.0 mm	101.0 mm	111.0 mm	Black

	Durata	Dati di prodotto aggiuntivi		Caratteristiche
Descrizione del prodotto	**Garanzia**	**Tipo di batteria**	**Portata della batteria**	**Tecnologia**
LEDguardian ROAD FLARE	2 anni	Alkaline	Yes	LED

	Certificati, Norme, Direttive	Informazioni ambientali e normative Information according Art. 33 of EU Regulation (EC) 1907/2006 (REACh)		
Descrizione del prodotto	**Classe IK**	**Elenco candidati Sostanza 1**	**N. CAS della sostanza 1**	**Istruzioni per un utilizzo sicuro**
LEDguardian ROAD FLARE	IK07	Lead	7439-92-1	L'identificazione della sostanza dell'elenco di sostanze candidate è sufficiente a consentire un uso sicuro dell'articolo.

Descrizione del prodotto	Numero di dichiarazione nel database SCIP
LEDguardian ROAD FLARE	b4ab62a4-4f72-4bb7-9898-1936ce129b7d

© 2025, OSRAM GmbH. Tutti i diritti riservati

Scheda della famiglia di prodotto

Download dati

	File
	User instruction GPRS_Istruzioni sui simboli di sicurezza

Parere legale

* per condizioni dettagliate sulla garanzia visita: www.osram.it/am-garanzia**Testato su un'auto di media cilindrata a passo d'uomo

Consigli di applicazione

Per informazioni più dettagliate e grafici consultare la scheda tecnica

Clausola

Con riserva di modifiche senza preavviso. Salvo errori o omissioni. Assicurarsi sempre di utilizzare la versione più recente.

© 2025, OSRAM GmbH. Tutti i diritti riservati